ห้างหุ้นส่วนจำกัด เอ็น ไอ สมาร์ท ไลฟ์
N I SMART LIFE LIMITED PARTNERSHIP
22 ซอยลาดปลาเค้า 26 แขวงจรเข้บัว เขตลาดพร้าว กรุงเทพมหานคร 10230
22 Soi Ladplacao26 Ladplacao Rd., JorakaeBua, Ladpraw, Bangkok 10230
02-907-4986 081-641-3686 BK99 travellife
bk99.nismartlife@gmail.com www.bk99global.com
BK99 GLOBAL
License No. 11/11117
เลขที่ผู้เสียภาษี : 0103563005736
สมาชิก ATTA : 40981
LINE
@698tskev

NEW YEAR
VIETNAM
SAPA TAMDAO HANOI 4D3N

ทัวร์ เรียล เรียล...ฮานอย บินดี นอนดี 5 ดาว

HIGHLIGHT

พิเศษ!
Buffet 2 มื้อ

🛍️ อิสระช้อปปิ้ง**ตลาดไนท์ซาปา** เลือกซื้อของที่ระลึก เสื้อผ้าพื้นเมือง และสัมผัสวิถีชีวิตชาวซาปาในยามค่ำคืน

🌄 **นั่งรถไฟสายโรแมนติกผ่านหุบเขามืองฮวา** เพลิดเพลินกับวิวหุบเขานาขั้นบันได และหมู่บ้านชนเผ่า

☁️ **ขึ้นกระเช้าฟานซิปัน**...แตะขอบฟ้าแห่งซาปา ชมความงามของธรรมชาติจากจุดชมวิวบนยอดเขาที่ได้รับฉายาว่า **"หลังคาอินโดจีน"**

🚤 **Mega Grand World Hanoi** จุดถ่ายรูปสุดฮิตแห่งฮานอย ผสมผสานกลิ่นอายยุโรปและเอเชีย พร้อมอิสระเดินเล่น ช้อปปิ้ง และลิ้มลองอาหารหลากหลาย

☕ สัมผัสบรรยากาศสุดชิล ณ **Moana Sapa Cafe** จิบเครื่องดื่มพร้อมชมวิวเมืองซาปาและเทือกเขาในมุมกว้าง

🏛️ ชมความงาน **โบสถ์หินตามดาว** หนึ่งในแลนด์มาร์กสำคัญของเมือง โดดเด่นด้วยตัวอาคารหินเก่าแก่และวิวภูเขาสวยงามรอบด้าน

🏰 จิบกาแฟพร้อมวิวหลักล้าน ณ **Gió Mới Café** ชมวิวปราสาทตามดาวสไตล์ยุโรป

🚂 **คาเฟ่ริมทางรถไฟฮานอย** สัมผัสเสน่ห์เมืองเก่า จิบกาแฟเวียดนาม พร้อมชมวิถีชีวิตและบรรยากาศสุดคลาสสิกของฮานอย

🏯 สักการะสิ่งศักดิ์สิทธิ์บน**ยอดเขาฟานซิปัน**ชมเจดีย์และวัดสวยท่ามกลางธรรมชาติอันยิ่งใหญ่

พักโรงแรม 5 ดาว ทุกคืน !! ★★★★★

อัตราค่าบริการ

กำหนดการเดินทาง	จำนวนที่นั่ง	PNR	ราคา		
			ผู้ใหญ่	เด็กอายุต่ำกว่า 2 ปี	พักเดี่ยว
29 ธันวาคม 2569–1 มกราคม 2570	24	ENRHXA	29,919.–	7,900.–	10,900.–

เที่ยวบิน : ขาไป

BKK ✈ HAN

เที่ยวบิน	เวลาออก	เวลาถึง
TG560	07:45	09:35

เที่ยวบิน : ขากลับ

HAN ✈ BKK

เที่ยวบิน	เวลาออก	เวลาถึง
TG565	20:25	22:15

วันที่	โปรแกรมทัวร์	อาหาร เช้า	อาหาร กลางวัน	อาหาร เย็น	โรงแรม
1	สนามบินนานาชาติสุวรรณภูมิ-สนามบินนานาชาติโหน่ยบ่าย-เมืองลาวกาย-ด่านชายแดนจีนเวียดนาม-เมืองซาปา-ตลาดกลางคืนซาปา	✈	🍽	🍽	พักที่ M GALLERY HOTEL ★★★★★ CONFIRMED
2	นั่งรถไฟชมหุบเขาฮวาสวนดอกไม้-ขึ้นกระเช้าFAXIPAN-ไหว้พระวัดFANXIPAN-โบสถ์หินซาปา-MOANA SAPA CAFE	🍽	🍽 บุฟเฟต์อาหารนานาชาติ	🍽	พักที่ M GALLERY HOTEL ★★★★★ CONFIRMED
3	เมืองตามดาว-จตุรัสตามดาว-โบสถ์หินตามดาว-ร้านกาแฟ GIO MOI COFEE TAMDAO	🍽	🍽	🍽 บุฟเฟต์ปิ้งย่าง	พักที่ HOTEL DE AMOU TAMDAO ★★★★★ CONFIRMED
4	คาเฟ่ริมทางรถไฟฮานอย-สุสานลุงโฮ(ถ่ายรูปด้านนอก)-MEGA GRAND WORD HANOI-สนามบินนานาชาติโหน่ยบ่าย-สนามบินนานาชาติสุวรรณภูมิ	🍽	🍽	✈	บริการอาหาร และเครื่องดื่มบนเครื่อง

** รายการทัวร์ข้างต้น อาจมีการสลับปรับเปลี่ยนเพื่อความเหมาะสม **

บริการน้ำดื่มวันละ 1 ขวด

บริการอาหาร และน้ำดื่มบนเครื่อง

วันที่ 1

สนามบินนานาชาติสุวรรณภูมิ-สนามบินนานาชาติโหน่ยบ่าย-เมืองลาวกาย-ด่านชายแดนจีนเวียดนาม-เมืองซาปา-ตลาดกลางคืนซาปา

05.00 น. คณะพร้อมกัน ณ **อาคารผู้โดยสารขาออกระหว่างประเทศ ชั้น 4 ประตู 3 สนามบินนานาชาติสุวรรณภูมิ** เจ้าหน้าที่ของบริษัทฯ คอยให้การต้อนรับ และอำนวยความสะดวกในการเช็คอินออกบัตรโดยสาร ณ เคาน์เตอร์สายการบิน **THAI AIRWAYS AIRLINES (TG)**

07.45 น. ออกเดินทางสู่ **เมืองฮานอย ประเทศเวียดนาม** โดยสายการบิน **THAI AIRWAYS AIRLINES (TG)** เที่ยวบินที่ **TG560** มีบริการอาหารและเครื่องดื่มบนเครื่อง

09:35 น. เดินทางถึง **ท่าอากาศยานนานาชาติโหน่ยบ่าย ประเทศเวียดนาม (เวลาท้องถิ่นที่เวียดนามเท่ากับประเทศไทย)** หลังผ่านด่านตรวจคนเข้าเมืองแล้ว นำท่านออกเดินทางสู่ **เมืองลาวกาย (Lao Cai)** ระยะทาง 245 กิโลเมตร ระหว่างทางทุกท่านจะได้ชมวิวทิวทัศน์ที่งดงามของประเทศเวียดนาม (เดินทางประมาณ 3.5 ชั่วโมง) ผ่านชม **ตลาดชายแดน (Coc Leu)** และแวะถ่ายรูปเป็นที่ระลึกบริเวณ **หน้าด่านชายแดนเวียดนาม-จีน**

บริการอาหารกลางวัน ณ ภัตตาคาร (1)

จากนั้นนำท่านเดินทางสู่ **เมืองซาปา (Sapa)** ตั้งอยู่ในจังหวัดลาวกาย (เดินทางประมาณ 1 ชั่วโมง) สูงจากระดับน้ำทะเล 1,650 เมตร อากาศหนาวเย็นตลอดปี ทำให้เพาะปลูกพืชผักผลไม้เมืองหนาวได้ดี เป็นดินแดนแห่งขุนเขา มีความหลากหลายของชาติพันธุ์มากที่สุดในประเทศเวียดนาม และยังมีการทำนาขั้นบันไดมากมายท่ามกลางลาดไหล่เขาที่ทอดตัวอย่างสวยงาม ในอดีตเมืองซาปาเคยถูกให้สร้างขึ้นเป็นเมืองตากอากาศสมัยที่ชาวฝรั่งเศสเข้ามาปกครองในปี พ.ศ.2465

นำท่านเดินทางสู่ **ถนนคนเดินซาปา (Sapa Walking Street)** แลนด์มาร์กใจกลางเมืองซาปา แหล่งรวมสีสันของวิถีชีวิตท้องถิ่นที่เต็มไปด้วยร้านค้า ร้านอาหาร คาเฟ่ และสินค้าพื้นเมืองมากมาย ไม่ว่าจะเป็นงานหัตถกรรม ของที่ระลึก เสื้อผ้าพื้นเมือง ชา กาแฟ และของฝากขึ้นชื่อ ให้ท่านได้อิสระเดินเล่น ซึมซับบรรยากาศอันคึกคัก พร้อมเลือกซื้อสินค้าตามอัธยาศัย

บริการอาหารเย็น ณ ภัตตาคาร (2)

พักที่ M GALLERY HOTEL CONFIRMED

วันที่ 2

นั่งรถไฟชมหุบเขาฮวา-นั่งกระเช้าไฟฟ้าฟานซิปัน-ไหว้พระวัดฟานซิปัน ยอดเขาฟานซิปัน-MOANA SAPA CAFE

บริการอาหารเช้า ณ โรงแรม (3)

นำท่านเดินทางสู่ สถานีรถไฟ **Sun Plaza** ให้ท่าน นั่งรถรางเมืองซาปา ระบบรถรางไฟฟ้าขึ้นเขาจากสถานีรถไฟสู่สถานีกระเช้า Hoang Lien เพื่อขึ้น **ยอดเขาฟานซิปัน** โดยมีความยาวประมาณ 2 กิโลเมตร ด้วยความเร็ว 10 เมตร ต่อวินาที สัมผัสกับความสวยงามของธรรมชาติของ **หุบเขาเมืองฮวา** ระหว่างสองข้างทาง เมื่อถึงสถานีกระเช้าแล้วนำท่านนั่ง **กระเช้าไฟฟ้า** เพื่อขึ้นสู่ยอดเขาฟานซีปันยอดเขาสูงสุดแห่งเวียดนาม **หมายเหตุ:** หากกระเช้าปิดให้บริการเนื่องจากสภาพอากาศ การบำรุงรักษา หรือเหตุสุดวิสัย บริษัทฯ ขอสงวนสิทธิ์ในการปรับเปลี่ยนรายการท่องเที่ยวตามความเหมาะสม โดยไม่ต้องแจ้งให้ทราบล่วงหน้า

ราคารวม

จุดที่1 ค่าตั๋วรถไฟจาก สถานีรถไฟ SUN PLAZA สู่ สถานีกระเช้าไฟฟ้า Hoang Lien

จุดที่ 2 ค่าตั๋วกระเช้าไฟฟ้า Hoang Lien สู่ สถานี Fansipan

ราคาไม่รวม

จุดที่ 3 ค่าตั๋วรถรางโมโนเรล จากสถานี Fansipan สู่ ยอดเขาฟานซิปัน ค่าตั๋วรถรางโมโนเรลโดยประมาณ 800 บาท/ท่าน

(ไม่รวมในราคาทัวร์ ค่าตั๋วรถรางโมโนเรลโดยประมาณ 800 บาท/ท่าน) ราคาทัวร์รวมค่าตั๋วรถรางจากสถานีรถไฟ SUN PLAZA สู่ สถานีกระเช้า Hoang Lien และค่าตั๋วขึ้นกระเช้าไฟฟ้าจากสถานีกระเช้า Hoang Lien แล้ว

บริการอาหารกลางวัน พิเศษ !! บุฟเฟ่ต์นานาชาติ (4)

อิสระให้ท่าน **ไหว้พระวัดฟานซิปัน** ถ่ายรูป ชมบรรยากาศ วิวทิวทัศน์ บนเขาฟานซิปัน ซึ่งเป็นภูเขาที่สูงที่สุดใน **เทือกเขาฮวงเหลียนเซิน (Hoang Lien Son)** และในภูมิภาคอินโดจีนจนได้รับการกล่าวขานว่าเป็น “หลังคาแห่งอินโดจีน” บนความสูงจากระดับน้ำทะเลปานกลาง 3,143 เมตร ยอดเขาฟานซิปัน มีทิวทัศน์ด้านบนสวยงามและมีอากาศเย็นสบาย สามารถมองเห็นวิวนาขั้นบันไดล้อมรอบด้วยภูเขาแบบสุดลูกหูลูกตาเลยทีเดียว เรียกได้ว่าสวยงามยิ่งราวกับสวรรค์บนดิน จากจุดกระเช้าไฟฟ้า ท่านสามารถเลือกเส้นทางขึ้นไปถึงยอดเขาได้ 2 เส้นทาง โดยท่านสามารถเดินขึ้นบันไดต่อไปประมาณ 600 ขั้น เพื่อพิชิตยอดเขา หรือ ท่านสามารถซื้อตั๋วขึ้นรถรางโมโนเรลสู่ยอดเขาได้เช่นกัน **(ราคาทัวร์ไม่รวมค่ารถรางขึ้นยอดเขาฟานซิปัน)**

นำท่านเดินทางสู่ **โบสถ์หินซาปา (Sapa Stone Church)** เป็นอีกหนึ่งจุดแลนด์มาร์กของเมืองซาปา เป็นโบสถ์ที่เก่าแก่ที่สุดในเมืองซาปา สร้างขึ้นเมื่อปี ค.ศ. 1932 ในรูปทรงและสถาปัตยกรรมที่สร้างขึ้นโดยชาวฝรั่งเศส เนื่องจากครั้งที่เป็นเมืองอาณานิคม มีชาวฝรั่งเศสมาอาศัยอยู่เมืองซาปาจำนวนมาก จึงเป็นโบสถ์สำคัญของเมืองนี้ที่ใช้ในการร่วมพิธีมิสซา ถึงแม้ว่าในตอนนี้ชาวฝรั่งเศสจะย้ายกลับไปแล้ว แต่โบสถ์แห่งนี้ก็ได้รับการอนุรักษ์เอาไว้เป็นอย่างดีและชาวซาปาที่เป็นคาทอลิกก็ยังคงใช้งานอยู่จนปัจจุบัน

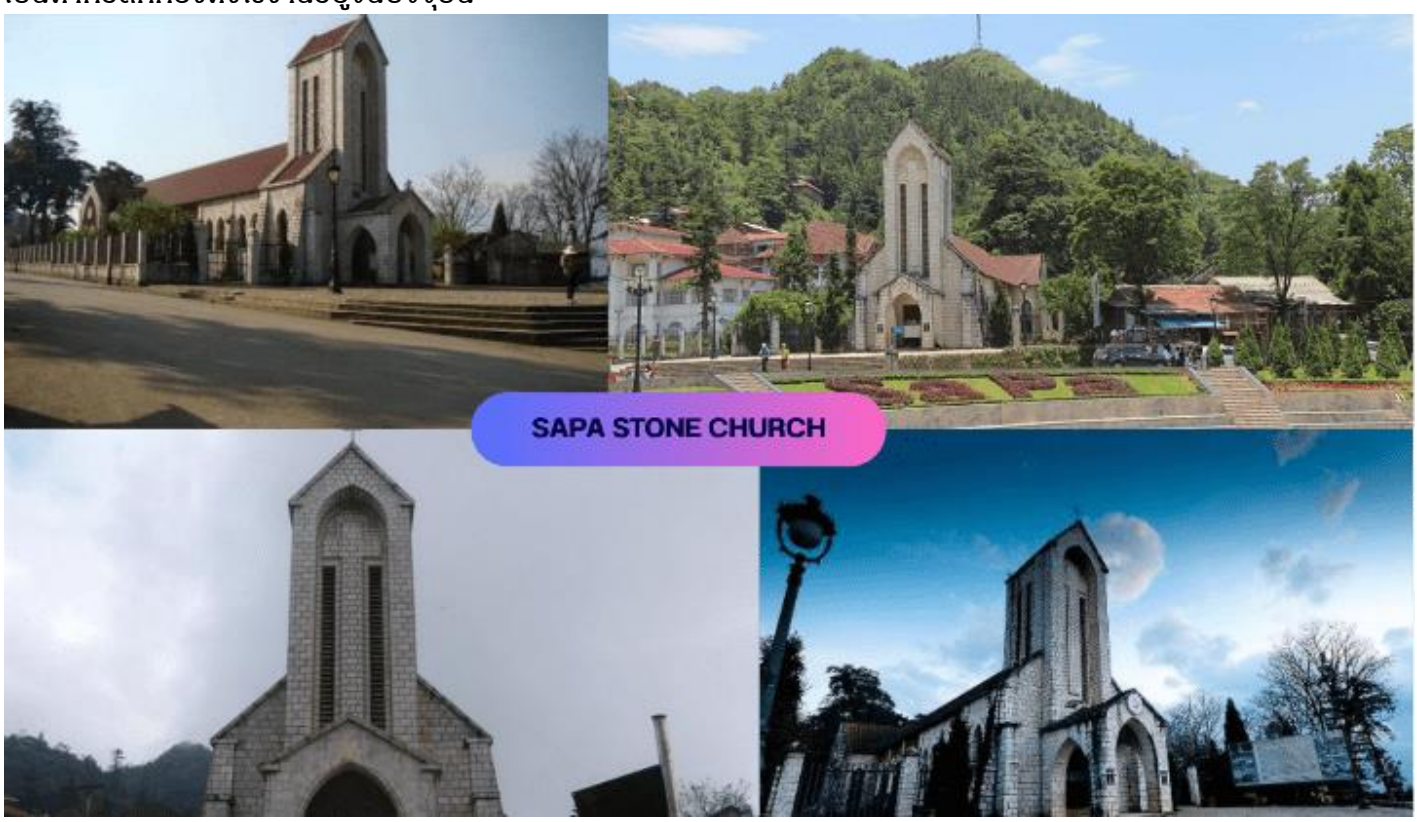

จากนั้นนำสู่ **โมอาน่า ซาปา คาเฟ่ (MOANA SAPA CAFÉ)** จุดเช็คอินแห่งใหม่ของเมืองซาปา มีการสร้างสถาปัตยกรรมที่คล้ายกับ ประตูสวรรค์ที่บาหลี ให้ท่านได้ถ่ายรูปเก๋ ๆ กับมุมน่ารัก ๆ เช่น บันไดมือ มุมเล่นชิงช้า มุมเล่นเปียโน หรือ โซนนั่งพักบนต้นไม้ที่สามารถมองวิวได้จากมุมสูง เมื่อมองออกไปจะเห็นเป็นวิวภูเขาอันสวยงาม นอกจากนี้ยังมีเครื่องดื่มต่าง ๆจำหน่ายให้ได้ลิ้มลองรสชาติกาแฟเวียดนาม อิสระให้ท่านเก็บภาพบรรยากาศสุดฟินตามอัธยาศัย **(ราคาทัวร์ไม่รวมค่าอาหารและเครื่องดื่ม)**

บริการอาหารเย็น ณ ภัตตาคาร (5)

พักที่ M GALLERY HOTEL CONFIRMED

วันที่ 3 เมืองตามดาว-จตุรัสตามดาว-โบสถ์หินตามดาว-GIO MOI COFFEE

บริการอาหารเช้า ณ โรงแรม (6)

นำท่านเดินทางสู่ **เมืองตามดาว** เมืองตากอากาศบนเทือกเขาที่ได้รับสมญานามว่า "เมืองแห่งสายหมอก" ด้วยบรรยากาศอันเงียบสงบ อากาศเย็นสบายตลอดปี และทัศนียภาพของภูเขาที่โอบล้อมตัวเมืองอย่างงดงาม เต็มไปด้วยเสน่ห์ของสถาปัตยกรรมสไตล์ฝรั่งเศส คาเฟ่บรรยากาศดี และจุดชมวิวที่สามารถมองเห็นทะเลหมอกได้ในวันที่อากาศเป็นใจ เหมาะสำหรับการพักผ่อน เดินเล่น และเก็บภาพความประทับใจตลอดการเดินทาง(เดินทางประมาณ 3.5 ชม.)
นำท่านสู่ **จตุรัสตามดาว (Tam Dao Square)** แลนด์มาร์กใจกลางเมืองตามดาว (Tam Dao) ที่รายล้อมด้วยอาคารสไตล์ยุโรปและบรรยากาศแสนโรแมนติก เหมาะสำหรับการเดินเล่น ถ่ายรูป และสัมผัสอากาศเย็นสบายตลอดทั้งปี อีกทั้งยังเป็นศูนย์รวมร้านอาหาร คาเฟ่ และกิจกรรมถ่ายรูปยอดนิยมของนักท่องเที่ยวทุกวัย

นำท่านชม **โบสถ์หินตามดาว** โบสถ์คาทอลิกเก่าแก่สไตล์โกธิกที่สร้างขึ้นในสมัยฝรั่งเศส ตั้งตระหง่านท่ามกลางขุนเขาและสายหมอกอันเป็นเอกลักษณ์ของเมืองตามดาว ถือเป็นแลนด์มาร์กสำคัญและจุดเช็กอินยอดนิยมที่นักท่องเที่ยวไม่ควรพลาด พร้อมอิสระเก็บภาพความประทับใจและสัมผัสบรรยากาศเมืองตากอากาศสุดโรแมนติกแห่งภาคเหนือของเวียดนาม

บริการอาหารกลางวัน ณ ภัตตาคาร (7)

นำท่านแวะ ร้าน **GIO MOI COFFEE** ร้านอาหารและคาเฟ่ชื่อดังบนยอดดอยตามดาว เพลิดเพลินกับวิวทิวทัศน์ขุนเขาและทะเลหมอกสุดตระการตา พร้อมชิมอาหารและเครื่องดื่มหลากหลาย ทั้งสไตล์เวียดนามและตะวันตก ท่ามกลางบรรยากาศธรรมชาติที่ร่มรื่นและลมเย็นสบาย **(ราคาทัวร์ไม่รวมค่าอาหารและเครื่องดื่ม)**

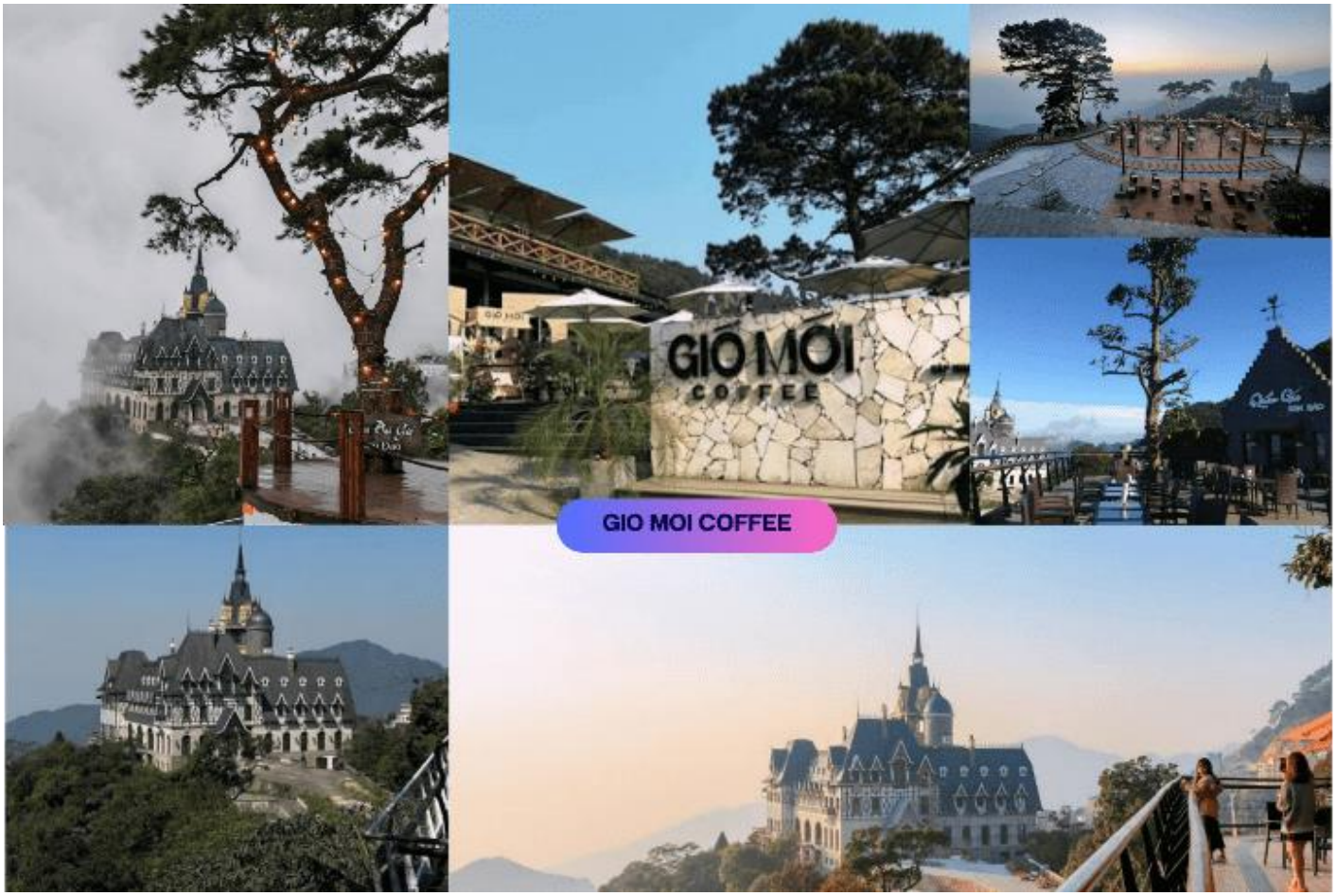

GIO MOI COFFEE

บริการอาหารเย็น BUFFET ปิ้งย่าง (8)

พักที่ HOTEL DE L'AMOUR TAMDAO CONFIRMED

วันที่ 4

เมืองฮานอย-คาเฟ่ริมทางรถไฟ-สุสานลุงโฮ(ด้านนอก)-MEGA GRAND WORLD HANOI-สนามบินนานาชาติโหน่ยบ่าย-สนามบินนานาชาติสุวรรณภูมิ

บริการอาหารเช้า ณ โรงแรม (9)

นำท่านเดินทางสู่ **กรุงฮานอย** เป็นเมืองหลวงของประเทศเวียดนาม ตั้งอยู่บริเวณภาคเหนือของประเทศเวียดนาม มีอาณาเขตติดกับ 8 จังหวัดบนที่ราบลุ่มแม่น้ำแดง (Red River Delta) เป็นหนึ่งในเมืองหลวงที่มีขนาดใหญ่ที่สุดของโลก ด้วยประชากรกว่า 8 ล้านคน

นำท่านสัมผัสเสน่ห์อันเป็นเอกลักษณ์ของ **คาเฟ่ริมทางรถไฟ (Hanoi Train Street)** ถนนสายรถไฟชื่อดังที่กลายเป็นหนึ่งในแลนด์มาร์กสุดฮิตของกรุงฮานอย สองข้างทางเต็มไปด้วยคาเฟ่บรรยากาศอบอุ่นและมุมถ่ายรูปสุดเก๋ ให้ท่านอิสระเลือกจิบกาแฟเวียดนามหอมกรุ่น หรือเครื่องดื่มแก้วโปรด พร้อมดื่มด่ำวิถีชีวิตของชาวเมืองที่ดำเนินไปอย่างใกล้ชิดกับรางรถไฟ รอชมช่วงเวลาสุดตื่นเต้นเมื่อขบวนรถไฟแล่นผ่านอย่างใกล้ชิด สร้างประสบการณ์ที่ทั้งแปลกใหม่น่าประทับใจ และเป็นอีกหนึ่งไฮไลต์ที่นักท่องเที่ยวจากทั่วโลกต่างต้องมาเช็กอินสักครั้งเมื่อมาเยือนฮานอย (ราคาทัวร์ไม่รวมค่าอาหารและเครื่องดื่ม)

บริการอาหารกลางวัน ณ ภัตตาคาร (10)

นำท่านเดินทางสู่ **สุสานโฮจิมินห์หรือที่รู้จักกันในนามสุสานลุงโฮ (Ho Chi Minh Mausoleum)** (ถ่ายรูปด้านนอก) สุสานแห่งนี้ตั้งอยู่ที่จัตุรัสบาดิงห์ เป็นจัตุรัสที่อยู่กลางเมือง ที่มีประวัติศาสตร์เกี่ยวข้องกับประธานาธิบดีโฮจิมินห์ ให้ทุกท่านได้ถ่ายรูปเป็นที่ระลึกบริเวณด้านนอกสุสานโฮจิมินห์ตามอัธยาศัย

นำท่านเดินทางสู่ **HANOI MEGA GRAD WORLD** แลนด์มาร์กยอดนิยมที่รวบรวมความงดงามของสถาปัตยกรรมและวัฒนธรรมจากทั้งฝั่งตะวันออกและตะวันตกไว้อย่างมีเอกลักษณ์ โดดเด่นด้วยคลองน้ำสไตล์เวนิส อาคารหลากสี และบรรยากาศที่เหมาะแก่การพักผ่อน ให้ท่านอิสระเดินชม ถ่ายภาพ ช้อปปิ้ง เลือกจิบกาแฟเวียดนามในร้านบรรยากาศดี หรือเลือกเพลิดเพลินกับการล่องเรือกอนโดลาชมทัศนียภาพโดยรอบตามอัธยาศัย (ค่าทัวร์ไม่รวมค่าล่องเรือและกิจกรรมต่าง ๆ ภายใน HANOI MEGA GRAND WORLD)

17:30 น. ได้เวลาอันสมควร นำท่านเดินทางสู่สนามบินโหน่ยบ่าย

20:25 น. ออกเดินทางกลับสู่ **กรุงเทพฯ ประเทศไทย** โดยสายการบิน **THAI AIRWAYS AIRLINES (TG)** เที่ยวบินที่ **TG565** มีบริการอาหารและเครื่องดื่มบนเครื่อง

ใช้เวลาบินประมาณ 1 ชั่วโมง 50 นาที

22:15 น. คณะเดินทางถึง **สนามบินนานาชาติสุวรรณภูมิ กรุงเทพฯ** โดยสวัสดิภาพ และความประทับใจ...

☻ ☻ ☻ ☻ ☻ ☻ ☻ ☻ ☻ ☻ ☻ ☻ ☻ ☻ ☻ ☻

โปรดสอบถามเจ้าหน้าที่ก่อนทำการจองทุกครั้ง
สำหรับลูกค้าท่านที่ไม่ต้องการใช้ตั๋วเครื่องบิน (JOIN LAND)
หักออกจากราคาทัวร์ 4,000.-/ท่าน

ข้อควรรู้

กรุณาศึกษารายละเอียดทั้งหมดก่อนทำการจอง
เพื่อความถูกต้อง และ ความเข้าใจตรงกันระหว่างท่านลูกค้า และบริษัทฯ
เมื่อท่านตกลงชำระเงินมัดจำ หรือ ค่าทัวร์ทั้งหมดกับทางบริษัทฯแล้ว
ทางบริษัทฯ จะถือว่าท่าน ได้ยอมรับเงื่อนไขข้อตกลงต่างๆทั้งหมด

กรณีท่านมีเที่ยวบินภายในประเทศ

ในกรณีที่เที่ยวบินระหว่างประเทศ มีการยกเลิกเที่ยวบิน เปลี่ยนแปลงเวลาบิน
หรือเกิดเหตุวิสัยอื่นๆ ที่ทำให้ไม่สามารถเดินทางได้ตามวันที่กำหนด
ทางบริษัทฯ และสายการบิน ขอสงวนสิทธิ์ ไม่รับผิดชอบต่อเที่ยวบินภายในประเทศ
และ/หรือ เที่ยวบินที่นอกเหนือโปรแกรมที่ท่านทำการจอง
เนื่องจากบริษัทฯ นำเสนอขายโปรแกรมเที่ยวบินต่างประเทศ
โดยมีจุดเริ่มต้นสนามบินต้นทาง (ดอนเมืองหรือสุวรรณภูมิ) เท่านั้น

การจัดที่นั่งบนเครื่องบินของกรุ๊ป

ขึ้นอยู่กับนโยบายของสายการบิน ทางบริษัทฯ
ไม่สามารถกำหนด หรือ เปลี่ยนแปลงได้

บริษัทฯ ขอสงวนสิทธิ์ รายการทัวร์สามารถเปลี่ยนแปลงได้ตามความเหมาะสม

เนื่องจากสภาวะอากาศ , การระบาดของโรคติดต่อ, การเมือง , สายการบิน เป็นต้น
โดยมิต้องแจ้งให้ทราบล่วงหน้า

การบริการของรถบัสนำเที่ยวเวียดนาม ตามกฎหมายของประเทศเวียดนาม
สามารถให้บริการได้วันละ 10 ชั่วโมง มิอาจเพิ่มเวลาได้ โดยมัคคุเทศก์ และ คนขับจะเป็นผู้บริหารเวลา
ตามความเหมาะสม ทั้งนี้ขึ้นอยู่กับสภาพการจราจรในวันเดินทางนั้นๆ เป็นหลัก
จึงขอสงวนสิทธิ์ในการปรับเปลี่ยนเวลาท่องเที่ยว ตามสถานที่ในโปรแกรมการเดินทาง

ซื้อทัวร์แล้ว

ยกเลิกการเดินทาง

ได้เงินคืนหรือไม่ ?
จ่ายเงินคืนอย่างไร?

ผู้เดินทางขอยกเลิก ก่อนเดินทาง 30 วันขึ้นไป

ค่าทัวร์

หัก

ค่าใช้จ่ายที่จ่ายจริง ของบริษัททัวร์ (ถ้ามี)

=

เงินที่ได้คืน

ผู้เดินทางขอยกเลิก ก่อนเดินทาง 16-29 วัน

ค่าทัวร์

หัก

ค่าใช้จ่ายที่จ่ายจริง ของบริษัททัวร์ (ถ้ามี)

=

เงินที่ได้คืน

ผู้เดินทางขอยกเลิก ก่อนเดินทาง 0-15 วัน

=

ไม่ได้รับเงินคืน

กรณีมีเหตุยกเลิกทัวร์ โดยไม่ใช่ความผิด บริษัททัวร์

ค่าทัวร์

หัก

ค่าใช้จ่ายที่จ่ายจริง ของบริษัททัวร์ (ถ้ามี)

=

เงินที่ได้คืน

หมายเหตุ !! ค่าใช้จ่ายจริงของบริษัททัวร์ ได้แก่
ค่าธรรมเนียมการขอวีซ่า ค่ามัดจำของบัตรโดยสารเครื่องบิน และค่าใช้จ่ายที่จำเป็นอื่น ๆ
โดยต้องแสดงหลักฐานการจ่ายให้ผู้เดินทางทราบด้วย

อัตราค่าบริการ รวมอะไรบ้าง?

1 ค่าตั๋วเครื่องบิน ขาไป - ขากลับ

(ตามรายการระบุ รวมถึงค่าภาษีสนามบิน และ ค่าภาษีน้ำมัน)

2 ค่ารถโค้ช ปรับอากาศ

ตามรายการที่ระบุ

3 โรงแรมที่พักตามระบุ หรือ เทียบเท่า

(พัก 2-3 ท่าน/ห้อง)

4 ค่าธรรมเนียม เข้าชมสถานที่ต่างๆ

ตามรายการที่ระบุ

5 ภาษีมูลค่าเพิ่ม 7% ภาษีหัก ณ ที่จ่าย 3%

(คิดเฉพาะค่าบริการ)

6 ค่าอาหาร ตามรายการที่ระบุ

7 ค่าเบี้ยประกัน

อุบัติเหตุในระหว่างการเดินทางท่องเที่ยวต่างประเทศ

วงเงินประกันท่านละ 500,000 บาท
(ไม่ครอบคลุมถึงสุขภาพ อาการเจ็บป่วย หรือโรคประจำตัว)
กรณีเสียชีวิตจากอุบัติเหตุระหว่างการเดินทางท่องเที่ยว
วงเงินประกันท่านละ 1,000,000 บาท (เงื่อนไขตามกรรมธรรม์)

อัตราค่าบริการ ไม่รวมอะไรบ้าง?

ค่าทิปมัคคุเทศก์ คนขับรถ

1,500 บาท/ท่าน/ทริป

เดินทางขั้นต่ำ 20 ท่าน หากต่ำกว่ากำหนด กรุ๊ปจะไม่สามารถเดินทางได้
หากผู้เดินทางทุกท่านยินดีที่จะชำระค่าบริการเพิ่มเพื่อให้คณะเดินทางได้ ทางเรา
ยินดีที่จะประสานงานในการเดินทางตามประสงค์ให้ท่านต่อไป
ทางบริษัทฯ ขอสงวนสิทธิ์ในการงดออกเดินทาง และ เลื่อนการเดินทางไป
ในวันอื่นต่อไป โดยทางบริษัทฯ จะแจ้งให้ท่านทราบล่วงหน้า

ค่าใช้จ่ายส่วนตัว ของผู้เดินทาง

- ค่าหนังสือเดินทาง
- ค่าโทรศัพท์
- ค่าอาหาร เครื่องดื่ม
- ค่าซักรีด
- ค่ามินิบาร์ในห้อง
- และค่าพาหนะต่างๆ ที่มิได้ระบุในรายการ

ค่าธรรมเนียมกระเป๋า

สัมภาระที่มีน้ำหนักเกินกว่า
ที่สายการบินนั้นๆ กำหนด
หรือ สัมภาระใหญ่เกิน
ขนาดมาตรฐาน

ค่าภาษีน้ำมัน

ที่ทางสายการบินเรียกเก็บเพิ่ม
ในภายหลังจากทางบริษัทฯ
ได้ออกตั๋วเครื่องบินไปแล้ว

ค่าธรรมเนียมวีซ่า เข้าประเทศเวียดนาม

กรณีประกาศให้กลับมายื่นร้องขอวีซ่าอีกครั้ง
(เนื่องจากทางเวียดนามได้ประกาศยกเว้นการยื่นวีซ่า
เข้าประเทศเวียดนามให้กับคนไทย สำหรับผู้ที่ประสงค์
พำนักระยะสั้นในประเทศเวียดนามไม่เกิน 30 วัน)

หากในภายหลังทางรัฐบาลเวียดนามประกาศให้ยื่นวีซ่าตามเดิม
ผู้เดินทางจะต้องชำระค่าธรรมเนียมสำหรับการยื่นร้องขอวีซ่าเพิ่มเติม

เงื่อนไขที่ควรรู้

1 เงื่อนไขการจอง และ การชำระเงิน

(เฉพาะการส่งจอยทัวร์เท่านั้น ไม่รวมการตัดกรุ๊ป หรือกรุ๊ปเหมา)

มัดจำท่านละ 10,000 บาท ภายหลังจากที่ท่านได้รับอินวอยซ์การจอง 1 วัน กรณีลูกค้าทำการจองน้อยกว่าวันเดินทาง 30 วัน ทางบริษัทฯ ขอสงวนสิทธิ์ในการเก็บค่าทัวร์เต็มจำนวนทันทีในวันจองเท่านั้น

ส่วนที่เหลือ ชำระก่อนวันเดินทาง 30 วัน (นับรวมวันเสาร์ และอาทิตย์)

- หากไม่ชำระมัดจำตามที่กำหนด ขออนุญาตตัดที่นั่งให้ลูกค้าท่านอื่นที่รออยู่
- หากชำระไม่ครบตามจำนวน บริษัทฯ ถือว่าท่านยกเลิกการเดินทางโดยอัตโนมัติโดยไม่มีเงื่อนไข
- เมื่อท่านชำระเงินไม่ว่าจะทั้งหมด หรือบางส่วน ทางบริษัทฯ ถือว่าท่านได้ยอมรับเงื่อนไขและข้อตกลงต่างๆที่ได้ระบุไว้ทั้งหมดนี้แล้ว

หากชำระเงินในแต่ละส่วนแล้ว โปรดส่งสำเนาการโอนเงิน พร้อมระบุชื่อพนักงานขาย มาทางอีเมล์ หรือ แนบสลิปผ่านระบบจองที่นั่งออนไลน์ของทางบริษัทฯ

1.1 เงื่อนไขยกเลิกการจอง (เฉพาะการส่งจอยทัวร์เท่านั้น ไม่รวมการตัดกรุ๊ป หรือกรุ๊ปเหมา)

- ยกเลิกก่อนการเดินทางไม่น้อยกว่า 30 วัน คืนเงินบางส่วน (หักจากค่าใช้จ่ายที่เกิดขึ้นจริงแล้ว เช่น ค่ามัดจำบัตรโดยสารเครื่องบิน และมัดจำค่าบริการโรงแรม, รถโค้ช ร้านอาหาร จากทางต่างประเทศ)
- ยกเลิกก่อนการเดินทางน้อยกว่า 30 วัน คืนเงินค่าทัวร์ 50% (จากราคาทัวร์ที่ซื้อ)
- ยกเลิกก่อนการเดินทางน้อยกว่า 15 วัน ไม่สามารถคืนเงินได้ / สามารถเปลี่ยนแปลงผู้เดินทางได้ (เปลี่ยนชื่อ) ต้องแจ้งให้บริษัทฯ ทราบล่วงหน้าอย่างน้อย 7 วัน

1.2 เงื่อนไขยกเลิกการจอง / เดินทางวันหยุด หรือเทศกาล และ โปรแกรมที่เดินทางด้วยเที่ยวบินพิเศษ Charter Flight

- กรุ๊ปที่เดินทาง **ในช่วงวันหยุด หรือเทศกาล** ที่ต้องการรันตีค่าบัตรโดยสารทั้งหมด และที่นั่งกับสายการบิน หรือกรุ๊ปที่มีการการันตีค่าที่พักทั้งหมด และอื่นๆโดยตรง หรือโดยการผ่านตัวแทนในประเทศหรือต่างประเทศ และไม่อาจขอคืนเงินได้ **รวมถึงเที่ยวบินพิเศษ CHARTER FLIGHT** ขอสงวนสิทธิ์ไม่มีการคืนเงินทุกกรณี ทั้งมัดจำ หรือค่าทัวร์ทั้งหมด เนื่องจากเป็นการเหมาจ่ายในเที่ยวบิน และโปรแกรมนั้นๆ **ซึ่งไม่สามารถใช้เงื่อนไขยกเลิกการจองร่วมกับข้อที่ 1.1 ได้**

2 เงื่อนไขการจอง และการชำระเงิน *เฉพาะการตัดกรุ๊ป หรือกรุ๊ปเหมา

ซึ่งเป็นข้อตกลงระหว่าง บริษัททัวร์ ผู้ขาย และ บริษัททัวร์ผู้ซื้อ เท่านั้น

มัดจำท่านละ 10,000 บาท ภายหลังจากที่ท่านได้รับอินวอยซ์การจอง 1 วัน
(กรณีลูกค้าทำการจองน้อยกว่าวันเดินทาง 30 วัน ทางบริษัทฯ ขอสงวนสิทธิ์ในการเก็บค่าทัวร์เต็มจำนวนทันทีในวันจองเท่านั้น)

45 DAY

ส่วนที่เหลือ ชำระก่อนวันเดินทาง 45 วัน
(นับรวมวันเสาร์ และอาทิตย์)

หากไม่ชำระมัดจำตามที่กำหนด
ขออนุญาตตัดที่นั่งให้ลูกค้าท่านอื่นที่รออยู่

CANCEL

หากชำระไม่ครบตามจำนวน
บริษัทฯ ถือว่าท่านยกเลิกการเดินทาง
โดยอัตโนมัติโดยไม่มีเงื่อนไข

เมื่อท่านชำระเงิน ไม่ว่าจะทั้งหมด หรือ บางส่วน
ทางบริษัทฯ ถือว่าท่านได้ยอมรับเงื่อนไข
และ ข้อตกลงต่างๆที่ได้ระบุไว้ทั้งหมดนี้แล้ว

2.1 เงื่อนไขยกเลิกการจอง

- ยกเลิกก่อนการเดินทางไม่น้อยกว่า 45 วัน คืนเงินเต็มจำนวน
- ยกเลิกก่อนการเดินทางน้อยกว่า 45 วัน คืนเงินบางส่วน (หักจากค่าใช้จ่ายที่เกิดขึ้นจริงแล้ว เช่น ค่ามัดจำบัตรโดยสารเครื่องบิน และมัดจำค่าบริการโรงแรม, รถโค้ช, ร้านอาหาร จากทางต่างประเทศ)
- ยกเลิกก่อนการเดินทางน้อยกว่า 30 วัน ไม่สามารถคืนเงินได้

2.2 เงื่อนไขยกเลิกการจอง / เดินทางวันหยุด หรือเทศกาล และโปรแกรมที่เดินทางด้วยเที่ยวบินพิเศษ Charter Flight

- กรุ๊ปที่เดินทาง ใน **ช่วงวันหยุด หรือเทศกาล** ที่ต้องการันตีค่าบัตรโดยสารทั้งหมด และ ที่นั่งกับสายการบิน หรือกรุ๊ปที่มีการการันตีค่าบริการที่พัก ทั้งหมด และอื่นๆโดยตรง หรือโดยการผ่านตัวแทนในประเทศ หรือ ต่างประเทศ และไม่อาจขอคืนเงินได้ รวมถึง เที่ยวบินพิเศษ CHARTER FLIGHT ขอสงวนสิทธิ์ไม่มีการคืนเงินทุกกรณี ทั้งมัดจำ หรือค่าทัวร์ทั้งหมด เนื่องจากเป็นการเหมาจ่ายในเที่ยวบิน และโปรแกรมนั้นๆ **ซึ่งไม่สามารถใช้เงื่อนไขยกเลิกการจองร่วมกับข้อที่ 2.1 ได้**

ข้อมูลเพิ่มเติม : โรงแรมที่พัก

- เนื่องจากการวางแปลนแบบห้องพักของแต่ละโรงแรมแตกต่างกัน จึงอาจทำให้ห้องพักแบบห้องเดี่ยว (Single) และห้องคู่ (Twin / Double) และ ห้องพักแบบ 3 ท่าน / 3 เตียง (Triple Room) ห้องพักอาจจะไม่ติดกัน
- กรณีมีงานจัดประชุมนานาชาติ (Trade Fair) เป็นผลให้ค่าโรงแรมสูงขึ้นมาก และห้องพักในเมืองเต็ม บริษัทฯ ขอสงวนสิทธิ์ในการปรับเปลี่ยน หรือย้ายเมืองเพื่อให้เกิดความเหมาะสม
- กรณีต้องการพักแบบ 3 ท่าน ต่อห้อง (Triple Room) ในกรณีที่โรงแรมไม่มีห้อง Triple Room ทางบริษัทฯ ขอสงวนสิทธิ์ในการจัดห้องให้เป็นแบบแยก 2 ห้อง คือ 1 ห้องพักคู่ และ 1 ห้องพักเดี่ยว

ข้อมูลเพิ่มเติม : สัมภาระ และ ค่าพนักงานยกกระเป๋า (Porter)

- สำหรับน้ำหนักของสัมภาระที่ทางสายการบินอนุญาตให้บรรทุกใต้ท้องเครื่องบิน คือ 20 กิโลกรัม 1 ชิ้น (สำหรับผู้โดยสารชั้นประหยัด / Economy Class Passenger) การเรียกค่าระวางน้ำหนักเพิ่มเป็นสิทธิของสายการบินที่ท่านไม่อาจปฏิเสธได้ (ท่านต้องชำระในส่วนที่โดนเรียกเก็บเพิ่ม)
- สำหรับกระเป๋าสัมภาระของผู้โดยสาร (ยกเว้นทารก) สามารถนำสัมภาระพกพาขึ้นเครื่องได้ไม่เกิน 1 ชิ้น 7 กิโลกรัม ได้แก่ กระเป๋าสัมภาระ หรือกระเป๋าใส่คอมพิวเตอร์ หรือกระเป๋าถือ หรือกระเป๋าขนาดเล็ก 1 ชิ้น ต้องมีขนาดไม่เกิน 55 ซม.(สูง)x 38 ซม.(กว้าง)x 22 ซม.(หนา) ต้องสามารถจัดเก็บไว้ในช่องเก็บสัมภาระเหนือศีรษะภายในห้องโดยสารได้

ในกรณีที่กระเป๋าเดินทาง สัมภาระของท่าน เสียหาย สูญหาย หรือเกิดความล่าช้าจากการเดินทาง ทางบริษัทฯ

IMPORTANT INFORMATION!

ข้อควรรู้ก่อนทำการจองทัวร์ สำคัญมาก!!!

1 รายการอาจมีการเปลี่ยนแปลงตามความเหมาะสม

เนื่องจาก การยกเลิกเที่ยวบิน ความล่าช้าของสายการบิน โรงแรม ที่พัก การจราจร เหตุการณ์ทางการเมือง การนัดหยุดงาน การก่อจลาจล อุบัติเหตุ สภาพอากาศ ภัยธรรมชาติ วาตภัย อัคคีภัย โรคระบาด ในประเทศ หรือนอก

จากมาตรการยกเว้นวีซ่าเข้าประเทศเวียดนามให้กับคนไทย

ผู้ที่ประสงค์จะพำนักระยะสั้น ในประเทศเวียดนามไม่เกิน 30 วัน ไม่ว่าจะด้วยวัตถุประสงค์ เพื่อการท่องเที่ยว เยี่ยมญาติ หรือธุรกิจ จะต้องยื่นเอกสารในขั้นตอนการตรวจเข้าเมือง เพื่อยืนยันการมีคุณสมบัติการเข้าประเทศญี่ปุ่น ดังต่อไปนี้

1. ตั๋วเครื่องบินขาออกจากประเทศเวียดนาม (ทางบริษัทฯ จัดการให้)
2. สิ่งที่ยืนยันว่าท่านสามารถรับผิดชอบค่าใช้จ่ายที่อาจเกิดขึ้นในระหว่างที่พำนักในประเทศเวียดนามได้ (เช่น เงินสด บัตรเครดิต เป็นต้น)
3. ชื่อ ที่อยู่ และหมายเลขติดต่อในระหว่างที่พำนักในประเทศเวียดนาม (ทางบริษัทฯ จัดการให้)
4. กำหนดการเดินทางระหว่างที่พำนักในประเทศเวียดนาม (ทางบริษัทฯ จัดการให้)

• คุณสมบัติการเข้าประเทศเวียดนาม

(สำหรับกรณีการเข้าประเทศเวียดนามด้วยมาตรการยกเว้นวีซ่า)

1. หนังสือเดินทางต้องมีอายุการใช้งานเหลืออยู่ ไม่ต่ำกว่า 6 เดือน
2. กิจกรรมใดๆ ที่จะกระทำในประเทศญี่ปุ่นจะต้องไม่เป็นสิ่งที่ขัดต่อกฎหมายและเข้าข่ายคุณสมบัติการพำนักระยะสั้น
3. ในขั้นตอนการขอเข้าประเทศ จะต้องระบุระยะเวลาการพำนักไม่เกิน 30 วัน
4. เป็นผู้ที่ไม่มีประวัติการถูกส่งตัวกลับจากประเทศเวียดนามน มิได้อยู่ในระยะเวลาของการถูกปฏิเสธไม่ให้เข้าประเทศ และ ไม่เข้าข่ายคุณสมบัติที่จะถูกปฏิเสธไม่ให้เข้าประเทศ

หมายเหตุ : กรุณาอ่านศึกษารายละเอียดทั้งหมดก่อนทำการจอง เพื่อความถูกต้อง และ ความเข้าใจตรงกันระหว่างท่านลูกค้า และบริษัท

1. บริษัทฯ ขอสงวนสิทธิ์ที่จะเลื่อนการเดินทาง หรือ ปรับราคาค่าบริการขึ้น ในกรณีที่มีผู้ร่วมคณะไม่ถึง 20 ท่าน
2. ขอสงวนสิทธิ์การเก็บค่าน้ำมันและภาษีสนามบินทุกแห่งเพิ่ม หากสายการบินมีการปรับขึ้นก่อนวันเดินทาง
3. บริษัทฯ จะไม่รับผิดชอบใดๆ ทั้งสิ้น หากเกิดกรณีความล่าช้าจากสายการบิน การยกเลิกบิน การประท้วง การนัดหยุดงาน การก่อการจลาจล ภัยธรรมชาติ การนำสิ่งของผิดกฎหมาย ซึ่งอยู่นอกเหนือความรับผิดชอบของบริษัทฯ

4 บริษัทฯ จะไม่รับผิดชอบใดๆ ทั้งสิ้น หากเกิดสิ่งของสูญหาย อันเนื่องเกิดจากความประมาทของท่าน เกิดจากการโจรกรรม และอุบัติเหตุจากความประมาทของนักท่องเที่ยวเอง

5 เมื่อท่านตกลงชำระเงินมัดจำหรือค่าทัวร์ทั้งหมดกับทางบริษัทฯแล้ว ทางบริษัทฯ จะถือว่าท่านได้ยอมรับเงื่อนไขข้อตกลงต่างๆ ทั้งหมด

6 รายการนี้เป็นเพียงข้อเสนอที่ต้องได้รับการยืนยันจากบริษัทฯ อีกครั้งหนึ่ง หลังจากได้สำรองโรงแรมที่พักในต่างประเทศเรียบร้อยแล้ว โดยโรงแรมจัดในระดับใกล้เคียงกัน ซึ่งอาจจะปรับเปลี่ยนตามที่ระบุในโปรแกรม

7 การจัดการเรื่องห้องพัก เป็นสิทธิของโรงแรมในการจัดห้องให้กับกรุ๊ปที่เข้าพัก โดยมีห้องพักสำหรับผู้สูบบุหรี่ / ปลอดบุหรี่ได้ โดยอาจจะขอเปลี่ยนห้องได้ตามความประสงค์ของผู้ที่พัก ทั้งนี้ขึ้นอยู่กับความพร้อมให้บริการของโรงแรม และไม่สามารถรับประกันได้

8 กรณีผู้เดินทางต้องการความช่วยเหลือเป็นพิเศษ อาทิเช่น ใช้วีลแชร์ กรุณาแจ้งบริษัทฯ อย่างน้อย 7 วันก่อนการเดินทาง มิฉะนั้นบริษัทฯ ไม่สามารถจัดการล่วงหน้าให้ได้ ***วีลแชร์สำหรับการใช้ในสนามบินเท่านั้น***

9 มัคคุเทศก์ พนักงาน และตัวแทนของผู้จัด ไม่มีสิทธิ์ในการให้คำสัญญาใดๆ ทั้งสิ้นแทนผู้จัด นอกจากมีเอกสารลงนามโดยผู้มีอำนาจของผู้จัดกำกับเท่านั้น

10 ในกรณีที่ผู้เดินทางไม่ผ่านการพิจารณา หรือการอนุญาติ ให้เดินทางเข้าประเทศเวียดนาม หรือการออกเดินทางจากประเทศไทย โดยเจ้าหน้าที่ตรวจคนเข้าเมือง หรือ กรมแรงงานของทั้งสองประเทศ อันเนื่องมาจากการกระทำที่ส่อไปในทางผิดกฎหมาย การหลบหนีเข้าออกเมือง เอกสารเดินทางไม่ถูกต้อง หรือการถูกปฏิเสธในกรณีอื่นๆ ทางผู้จัดจะไม่รับผิดชอบ และไม่สามารถคืนค่าใช้จ่ายต่างๆ ได้เนื่องจากเป็นค่าใช้จ่ายที่ได้ทำการชำระแบบเหมาจ่ายให้กับตัวแทนต่างๆ ในประเทศเวียดนามแล้ว

11 สภาพการจราจรในช่วงวันเดินทางตรงกับวันหยุดเทศกาลของเวียดนาม หรือ วันเสาร์อาทิตย์ รถอาจจะติด ทำให้เวลาในการท่องเที่ยว และช้อปปิ้งแต่ละสถานที่น้อยลง โดยเป็นดุลยพินิจของมัคคุเทศก์ และคนขับรถในการบริหารเวลา ซึ่งอาจจะขอความร่วมมือจากผู้เดินทางในบางครั้งที่ต้องเร่งรีบ เพื่อให้ได้ท่องเที่ยวตามโปรแกรม

12 บริการน้ำดื่มท่านวันละ 1 ขวด ต่อคน /ต่อวัน เฉพาะในวันที่มีการให้บริการโดยรถบัส

13 การให้บริการของรถบัสนำเที่ยวเวียดนาม ตามกฎหมายของประเทศเวียดนาม สามารถให้บริการวันละ 10 ชั่วโมง และไม่เกินเวลา 19.00 น. ตามเวลาท้องถิ่นประเทศเวียดนาม มิอาจเพิ่มเวลาได้ โดยมัคคุเทศก์ และ คนขับจะเป็นผู้บริหารเวลาตามความเหมาะสม ทั้งนี้ขึ้นอยู่กับสภาพการจราจรในวันเดินทางนั้นๆเป็นหลัก จึงขอสงวนสิทธิ์ในการปรับเปลี่ยนเวลาท่องเที่ยวตามสถานที่ในโปรแกรมการเดินทาง

ขอขอบพระคุณทุกท่านที่มอบความไว้วางใจให้กับเรา ดูแลเรื่องการท่องเที่ยว และบริการ