ห้างหุ้นส่วนจำกัด เอ็น ไอ สมาร์ท ไลฟ์
N I SMART LIFE LIMITED PARTNERSHIP
22 ซอยลาดปลาเค้า 26 แขวงจรเข้บัว เขตลาดพร้าว กรุงเทพมหานคร 10230
22 Soi Ladplacao26 Ladplacao Rd., JorakaeBua, Ladpraw, Bangkok 10230
02-907-4986 081-641-3686 BK99 travellife
bk99.nismartlife@gmail.com www.bk99global.com
License No. 11/11117
เลขที่ผู้เสียภาษี : 0103563005736
สมาชิก ATTA : 40981
LINE
@698tskev

กำหนดการเดินทาง วันที่ 24 – 29 ก.ย. ,10 – 15 , 24 – 29 ต.ค. 69

วันที่ 7 – 12 , 14 – 19 , 26 พ.ย. – 1 ธ.ค. , 3 – 8 , 5 – 10 , 19 – 24 ธ.ค. 69

วันที่ 9 – 14 ,16 – 21 , 23 – 28 ม.ค. , 13 – 18 , 20 – 25 ก.พ. , 13 – 18 , 20 - 25 มี.ค. 70

วันแรก	สนามบินสุวรรณภูมิ - เยียนไถ

13.00 น. คณะพร้อมกันที่**ท่าอากาศยานสุวรรณภูมิ** อาคารผู้โดยสารขาออกชั้น 4 **เคาน์เตอร์สายการบิน THAI VITEJET AIR (VZ)** เจ้าหน้าที่รอให้การต้อนรับและอำนวยความสะดวกในการเช็คอินให้แก่ท่าน

16.10 น. ออกเดินทางสู่ **เยียนไถ** มณฑลซานตง โดยสายการบิน **THAI VIETJET AIR (VZ) เที่ยวบินที่ ✈ VZ3758**

22.00 น. เดินทางถึง **สนามบินนานาชาติเยียนไถเผิงไหล (เวลาของประเทศจีนเร็วกว่าไทย 1 ชั่วโมง)** เป็นท่าอากาศยานหลักระดับภูมิภาคที่ทันสมัย ตั้งอยู่ในมณฑลซานตง ประเทศจีน

หลังจากผ่านพิธีการตรวจคนเข้าเมืองแล้ว นำท่านเข้าสู่ที่พัก **HOLIDAY INN EXPRESS YANTAI YEDA HOTEL 4* หรือเทียบเท่า**

วันที่สอง	เยียนไถ - ชิงเต่า - โรงเบียร์ชิงเต่า – สะพานจ้านเฉียว - โบสถ์ St. Emil - ถนนจงซาน - จัตุรัส 54 – ถนนหมายเลข 3 ชมแสงสี

เช้า **บริการอาหารเช้า ณ โรงแรมที่พัก** หลังอาหารนำท่านเดินทางสู่**เมืองชิงเต่า** (ใช้เวลาเดินทางประมาณ 3 ชั่วโมง)เป็นเมืองท่าและเมืองท่องเที่ยวชายทะเลที่ใหญ่ที่สุดในมณฑลซานตง ประเทศจีน มีชื่อเสียงระดับโลกในฐานะเมืองต้นกำเนิดของ "เบียร์ชิงเต่า" และเป็นเมืองที่ผสมผสานระหว่างสถาปัตยกรรมสไตล์ยุโรป (เยอรมัน) เข้ากับมนต์เสน่ห์ของเมืองชายฝั่งทะเลได้อย่างลงตัว นำท่านเดินทางไปยัง **โรงเบียร์ชิงเต่า** เป็นแหล่งผลิตเบียร์ที่มีชื่อเสียงที่สุดของจีน ชมกระบวนการบรรจุเบียร์ใส่ขวด และกระป๋อง เพื่อจำหน่ายสู่ตลาดโลก ให้ท่านได้ลองชิมเบียร์ชิงเต่า

กลางวัน **บริการอาหารกลางวัน ณ ภัตตาคาร** หลังอาหารนำท่านเดินทางไปยัง **สะพานจ้านเฉียว** ท่าเรือจ้านเฉียว คือแลนด์มาร์กประวัติศาสตร์ที่เป็นสัญลักษณ์สำคัญของเมืองชิงเต่า มณฑลซานตง ประเทศจีน เป็นสะพานทางเดินยื่นลงไปในทะเลเหลืองยาวกว่า 400 เมตร สร้างขึ้นตั้งแต่ปี พ.ศ. 2434 ให้ท่านได้ชมวิวเกาะเสี่ยวชิงเต่าจากระยะไกลได้สวยงามและชัดเจนที่สุด จากนั้นให้ท่านชม **โบสถ์ St. Emil หรือโบสถ์ St. Michael** (ชมภายนอก) เป็นอีกจุดยอดนิยมของนักท่องเที่ยวที่ต้องการชมสถาปัตยกรรมสไตล์ยุโรปในเมืองชิงเต่า โบสถ์แห่งนี้ตั้งอยู่บนถนน Dexian เป็นโบสถ์คาทอลิก ออกแบบโดยสถาปนิกชาวเยอรมัน มีรูปแบบสถาปัตยกรรมแบบโกธิก ผสมผสานแบบโรมัน สร้างเสร็จสมบูรณ์ในปี 1934 มีเอกลักษณ์คือ บริเวณอาคารด้านหน้ามีหอนาฬิกาสูง 56 เมตร 2 หลัง ตั้งอย่างโดดเด่น โดยจะส่งเสียงสัญญาณในทุกวันอาทิตย์หรือช่วงเทศกาลสำคัญ จากนั้นนำท่านเดินทางสู่ **ถนนจงซาน** เป็นย่านการค้าเก่าแก่ที่สำคัญ เปรียบเสมือนหัวใจของเมือง

เก่า โดดเด่นด้วยสถาปัตยกรรมสไตล์เยอรมันคลาสสิกที่ผสมผสานกับร้านค้าสมัยใหม่ ตลอดสองข้างทางเต็มไปด้วยร้านอาหาร แผงขายของที่ระลึก และตึกสวยงามเหมาะสำหรับการถ่ายรูป จากนั้นนำท่านเดินทางสู่ **จัตุรัส 54 หรือ May Fourth Square** เป็นแลนด์มาร์กสำคัญของเมืองชิงเต่า ตั้งอยู่ริมอ่าวฟูซาน จัตุรัสแห่งนี้มีความหมายลึกซึ้งทั้งในเชิงประวัติศาสตร์และความรักชาติของจีน โดยเฉพาะประติมากรรมสีแดงขนาดใหญ่ ที่มีชื่อว่า “สายลมแห่งเดือนพฤษภาคม” (The May Wind) ซึ่งสร้างขึ้นเพื่อระลึกถึงขบวนการ 4 พฤษภาคม ปี 1919 การเคลื่อนไหวของนักศึกษาและประชาชนที่ลุกขึ้นต่อสู้เพื่อเอกราชและการปฏิรูปประเทศรูปทรงของประติมากรรมนี้คล้ายกับกระแสลมที่หมุนวน แสดงถึงพลังและการต่อสู้เพื่ออนาคตที่ดี

ค่ำ **บริการอาหารค่ำ ณ ภัตตาคาร** หลังอาหารนำท่าน**ชมแสงสีที่ถนนหมายเลข 3** ในเมืองชิงเต่า เป็นจุดชมแสงสีสุดฮิตที่เรียกว่า "ทะเลไซเบอร์" (Cyberpunk) ตึกระฟ้าด้านหลังหาดจะเปิดไฟ LED เปลี่ยนสีสันสะท้อนผืนน้ำอย่างอลังการ ตั้งอยู่ในย่านศูนย์กลางธุรกิจ สมควรแก่เวลานำท่านเข้าสู่ที่พัก **GOLDEN TULIP QINGDAO HONGDAO HOTEL 4* หรือเทียบเท่า**

วันที่สาม	**ซาจือโข่ว – ถนนการ์ตูนหลงเจียง – Silver Fish Street - เยียนไถ – นั่งเรือเฟอร์รี่ป๋อไห่ข้ามไปต้าเหลียน – พักบนเรือ (พักห้องละ 2 ท่าน)**

เช้า **บริการอาหารเช้า ณ โรงแรมที่พัก** หลังอาหารนำท่านเดินทางไปยัง **ซาจือโข่ว** สัมผัสเสน่ห์หมู่บ้านชาวประมงแห่งชิงเต่าเป็นหมู่บ้านชาวประมงอันเงียบสงบที่ตั้งอยู่ ณ เขตเหลาซาน เมืองชิงเต่า ที่นี่คือภาพสะท้อนของวิถีชีวิตดั้งเดิมที่ผสานกับทิวทัศน์ชายทะเลอันงดงาม กลิ่นอายของทะเลที่สดชื่นเสียงเรือประมงที่เข้าเทียบท่า และภาพบ้านเรือนหลากสีสันที่ตั้งเรียงรายตามแนวชายฝั่ง จากนั้นนำท่านสู่**ถนนหลงเจียง (Longjiang Road)** หรือที่รู้จักกันในชื่อ **"ถนนสายการ์ตูน"** จุดเช็คอินที่โลกเทพนิยายของฮายาโอะ มิยาซากิ ถนนเส้นนี้มีชื่อเสียงจากภาพวาดการ์ตูนและงานศิลปะบนกำแพงมากมาย ทำให้เป็นที่นิยมในหมู่คนหนุ่มสาวและนักท่องเที่ยวที่มาถ่ายรูปและเช็คอินตามคาเฟ่ต่างๆ นอกจากนี้ ยังมีร้านค้า ร้านอาหาร และคาเฟ่มากมาย ทำให้ถนนหลงเจียงเป็นย่านที่คึกคักและมีชีวิตชีวา

กลางวัน **บริการอาหารกลางวัน ณ ภัตตาคาร** หลังอาหารนำท่านสู่ **Silver Fish Street หรือ ตรอกปลาเงิน** เป็นตรอกคนเดินสายประวัติศาสตร์สายเล็ก ๆ ที่กำลังเป็นพิกัดเช็กอินที่ฮิตและชิคที่สุดของวัยรุ่นเมืองชิงเต่าในขณะนี้ ตรอกแห่งนี้มีความยาวประมาณ 250–255 เมตร ตรอกแห่งนี้โดดเด่นด้วยการผสมผสานตึกอิฐเก่าสไตล์โบราณเข้ากับคาเฟ่ ร้านค้าแฟชั่น และมุมถ่ายรูปโมเดิร์นแนว Industrial Chic ได้อย่างลงตัว

ค่ำ **บริการอาหารค่ำ ณ ภัตตาคาร เมนูพิเศษ! อาหารซีฟู้ด**

****จากนั้นนำท่านเดินทางสู่เมืองต้าเหลียน โดยเรือเฟอร์รี่****

เป็นเรือโดยสารขนาดใหญ่ที่ให้บริการแล่นระหว่างท่าเรือต้าเหลียนและท่าเรือเยียนไถ (ใช้เวลาเดินทางประมาณ 7 ชั่วโมง) ให้ท่านได้พักผ่อนตามอัธยาศัย **ห้องพักบนเรือ พักห้องละ 2 ท่าน** (พักห้องบนเรือ 4 เตียง ซึ่งเป็นเตียงบนล่าง bung bed)

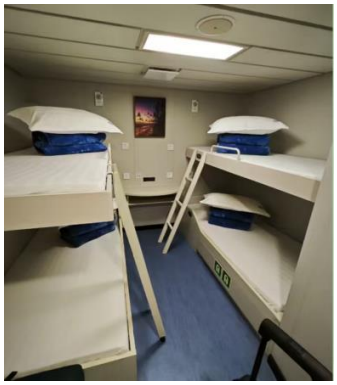

วันที่สี่	ต้าเหลียน - อ่าวหลิงเจียว – เมืองน้ำเวนิส Dalian Venice Water City – ถนนตงกวนเจีย – ตงกั่งมิวสิคฟาวเทน

เช้า **เดินทางถึงท่าเรือเมืองต้าเหลียน** จากนั้นนำท่านไป**รับประทานอาหารเช้า**

หลังอาหารนำท่านเดินทางสู่ **อ่าวหลิงเจียว** เป็นจุดชมวิวและจุดถ่ายภาพที่ได้รับความนิยมอย่างมากในเมืองต้าเหลียน ตั้งอยู่ทางทิศใต้ของท่าเรือชาวประมงหาดเสือ จากบริเวณชายฝั่งของอ่าวหลิงเจียว ท่านจะสามารถ

มองข้ามไปยังฝั่งตรงข้าม ซึ่งเป็นกลุ่มอาคารสไตล์ยุโรปสีสันสดใสของท่าเรือชาวประมงที่เรียงรายอยู่ตามเนินเขา เมื่อตัดกับผืนน้ำทะเลสีฟ้าใส ทำให้ที่นี่ได้รับฉายาว่า “ซานโตรินี” หรือ “อิตาลีฉบับย่อ” ในต้าเหลียน เป็นจุดที่ถ่ายรูปออกมาแล้วเหมือนอยู่ยุโรปมาก

กลางวัน **บริการอาหารกลางวัน ณ ภัตตาคาร** หลังอาหารนำท่านเดินทางสู่ **เมืองน้ำเวนิสแห่งต้าเหลียน** เป็นแลนด์มาร์คสุดโรแมนติกของเมืองต้าเหลียน เพราะเป็นโครงการที่ทุ่มทุนสร้างเพื่อจำลองเมืองเวนิสมาไว้ที่นี่โดยมีคลองยาวประมาณ 4 กิโลเมตร ตัดผ่านอาคารทรงยุโรปสวยงาม กว่า 200 หลัง ทำให้บรรยากาศเหมือนเมืองเวนิสในอิตาลี สถานที่นี้เหมาะสำหรับการเดินเล่น และถ่ายภาพกับวิวทิวทัศน์ที่สวยงาม พร้อมทั้งสามารถนั่งเรือกอนโดลาที่พายโดยฝีมือคนจริงๆ ลอดผ่านใต้สะพานหินต่างๆ ให้ความรู้สึกเหมือนอยู่ประเทศอิตาลีจริงๆ

** ราคานี้ยังไม่รวมค่า ล่องเรือเวนิส ท่านละประมาณ 60 หยวน **

จากนั้นนำท่านสู่ **ถนนตงกวนเจีย** เป็นย่านเมืองเก่าและถนนคนเดินประวัติศาสตร์ที่เพิ่งได้รับการบูรณะใหม่ของเมืองต้าเหลียน เต็มไปด้วยอาคารสไตล์จีนโบราณผสมผสานตะวันตก ร้านอาหารท้องถิ่น ร้านขายของที่ระลึก และมุมถ่ายรูปสไตล์วินเทจ จากนั้นนำท่านชม**ตงกั่งมิวสิคฟาวเทน** หนึ่งในจัตุรัสน้ำพุดนตรีที่ใหญ่และสวยงามที่สุดของจีน ตั้งอยู่ในย่านธุรกิจตงกั่ง เมืองต้าเหลียน

ค่ำ บริการอาหารค่ำ ณ ภัตตาคาร หลังอาหารนำท่านเข้าสู่ที่พัก **DALIAN DONGGUAN STREET RENMIN SQUARE HOTEL 4* หรือเทียบเท่า**

วันที่ห้า	**ถนนกั่งตงสาย 5 – จัตุรัสจงซาน – ถ่ายภาพรถราง 201 – ถนนสไตล์รัสเซีย – จัตุรัสชิงไห่ – นั่งเรือเฟอร์รี่กลับเยียนไถ – พักบนเรือ (พักห้องละ 2 ท่าน)**

เช้า **บริการอาหารเช้า ณ โรงแรมที่พัก** หลังอาหารนำท่านสู่**ถนนกั่งตงสาย 5** จุดเช็กอินและถ่ายภาพยอดนิยมริมทะเล โดดเด่นด้วยวิวถนนที่ลาดชันทอดยาวตรงสู่ท้องทะเลสีคราม ตัดกับตึกสูงและภาพเรือสินค้าขนาดยักษ์ที่แล่นผ่านในระยะใกล้ จากนั้นนำท่านเดินทางสู่ **จัตุรัสจงซาน** ที่นี่ให้ความรู้สึกเหมือนอยู่ในเมืองยุโรป สร้างขึ้นในปี 1899 ในช่วงยุคอาณานิคมรัสเซียของซาร์ เดิมชื่อจัตุรัสนิโคลาเยฟ และสร้างเสร็จในปี 1903 จัตุรัสนี้มีผังแบบวงกลมรัศมีสไตล์ปารีส โดยมีเส้นผ่านศูนย์กลางตั้งแต่ 168 เมตรถึง 213 เมตร ถนนรัศมี 10 สายทอดยาวออกไปเพื่อสร้างรูปแบบเมืองสไตล์ยุโรปที่ไม่เหมือนใคร กลุ่มอาคารในจัตุรัสนี้รวบรวมสไตล์ที่หลากหลาย เช่น โกธิค บาโรก และโรมาเนสก์ รวมถึงซากสถาปัตยกรรมในศตวรรษที่ 20 ให้ท่านถ่ายรูปคู่กับหอนาฬิกา จากนั้นแวะเก็บภาพ**รถรางสาย 201** หนึ่งในสัญลักษณ์สำคัญของเมืองต้าเหลียน ที่ยังคงเปิดให้บริการมาจนถึงปัจจุบัน และเป็นส่วนหนึ่งของระบบรถรางต้าเหลียนที่เริ่มให้บริการมาตั้งแต่ปี ค.ศ.1909 นับเป็นหนึ่งในระบบรถรางที่เก่าแก่ที่สุดของประเทศจีน ที่ยังคงใช้งานอยู่ในปัจจุบัน อีกทั้งบางขบวนยังได้รับการอนุรักษ์รูปแบบคลาสสิกตั้งเดิมไว้เป็นอย่างดี ทำให้บรรยากาศของเมืองนี้ยังคงอบอวลด้วยกลิ่นอายย้อนยุคอันเป็นเอกลักษณ์ เป็นเสน่ห์ที่หาได้ยากในปัจจุบัน

กลางวัน **บริการอาหารกลางวัน ณ ภัตตาคาร** หลังอาหารนำท่านสู่ **ถนนรัสเซีย** เป็นถนนที่ให้ความรู้สึกเหมือนอยู่บนถนนในมอสโก ถนนสไตล์รัสเซียนี้ หรือที่รู้จักกันในชื่อถนนตวนเจี๋ย ถนนสายนี้ยังคงรักษาอาคาร 38 หลังจากยุคจักรวรรดิรัสเซียตะวันออก และเป็นถนนสายแรกในประเทศจีนที่มีสถาปัตยกรรมแบบรัสเซียจากศตวรรษที่ 19 และ 20 นำท่านชม**จัตุรัสชิงไห่** ในเมืองต้าเหลียน คือจัตุรัสกลางเมืองที่ใหญ่ที่สุดในเอเชียและในโลก สร้างขึ้นเมื่อปี ค.ศ. 1997 เพื่อฉลองการคืนฮ่องกงสู่จีน พื้นที่กว้างขวางติดชายทะเล

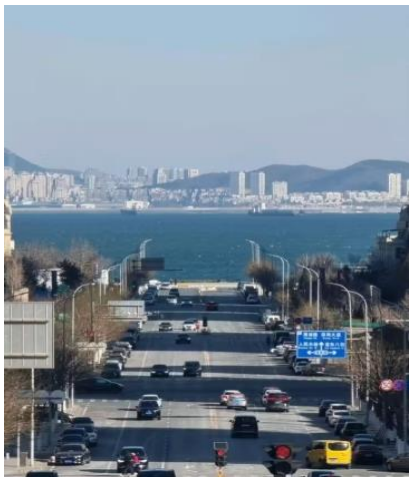

ค่ำ **บริการอาหารค่ำ ณ ภัตตาคาร** ****จากนั้นนำท่านเดินทางกลับเมืองเยียนไถ โดยเรือเฟอร์รี่****

ให้ท่านได้พักผ่อนตามอัธยาศัย **ห้องพักบนเรือ พักห้องละ 2 ท่าน**

วันที่หก	เยียนไถ – ท่าเรือชาวประมงไห่ชาง เยียนไถ – ถนนเฉาหยาง – ประติมากรรมวาฬเกยตื้น - สนามบินสุวรรณภูมิ

เช้า **เดินทางถึงท่าเรือเมืองเยียนไถ** นำท่านไป**รับประทานอาหารเช้า**

จากนั้นนำท่านสู่**ท่าเรือชาวประมงไห่ชาง เยียนไถ** เป็นแลนด์มาร์คริมทะเลชื่อดังในเขตไลซาน (Laishan) เมืองเยียนไถ มณฑลซานตง ประเทศจีน โดดเด่นด้วยบรรยากาศสไตล์ยุโรป อาคารบ้านเรือนสวยงาม ประภาคารสีขาวแดง และวิวทะเลเหลืองที่ล้อมรอบถึงสามด้าน เหมาะแก่การเดินเล่นถ่ายรูป

กลางวัน **บริการอาหารกลางวัน ณ ภัตตาคาร**

จากนั้น**ให้**ท่านเดินเล่นที่**ถนนคนเดินเฉาหยาง** เป็นถนนคนเดินที่มีชื่อเสียงในเมืองเหยียนไถ ถนนนี้มีความยาวประมาณ 400 เมตร และมีประวัติศาสตร์ยาวนานกว่า 100 ปี ถนนเฉาหยางเป็นที่รู้จักในด้านสถาปัตยกรรมที่ผสมผสานระหว่างสไตล์ตะวันออกและตะวันตก นอกจากนี้ยังมีร้านค้า ร้านอาหาร และสถานที่น่าสนใจมากมาย จากนั้นนำท่านไปถ่ายรูปกับ **ประติมากรรมวาฬเกยตื้น (Lonely Whale)** หรือที่รู้จักกันในชื่อ "วาฬผู้โดดเดี่ยว" เป็นแลนด์มาร์กศิลปะสุดอาร์ตริมทะเล ตั้งอยู่บนหาดจินซาทาน (Golden Beach) เมืองเหยียนไถ จุดเด่นคือรูปปั้นวาฬขนาดยักษ์ที่ดูเสมือนนอนเกยตื้นอยู่บนหาดทราย สัญลักษณ์แห่งการเฝ้ารอคอยและจุดพักผ่อนหย่อนใจที่สะท้อนถึงความสัมพันธ์ระหว่างมนุษย์และท้องทะเล

ค่ำ **บริการอาหารค่ำ ณ ภัตตาคาร**

หลังอาหารสมควรแก่เวลานำท่านเดินทางไปยัง**สนามบินนานาชาติเยียนไถเผิงไหล**

23.00 น. เหินฟ้าสู่สนามบินสุวรรณภูมิ **โดยสายการบิน THAI VIETJET AIR (VZ) เที่ยวบินที่ ✈ VZ3739**

03.10 น. ถึงท่าอากาศยานสุวรรณภูมิ โดยสวัสดิภาพ (วันรุ่งขึ้น)

****

อัตราค่าบริการทัวร์ เยียนไถ ชิงเต่า ต้าเหลียน 6 วัน 5 คืน

ไม่เข้าร้าน

กำหนดการเดินทาง	ราคาต่อท่าน (พักห้องคู่)	ราคาพักเดี่ยว
ช่วงเดือนกันยายน 2569	32,900.-	7,500.-
ช่วงเดือนตุลาคม 2569 - เดือนมีนาคม 2570	35,900.-	7,500.-
หมายเหตุ! ขอสงวนสิทธิ์ออกเดินทางตั้งแต่ 15 ท่านขึ้นไป มีหัวหน้าทัวร์		

***** หมายเหตุ ราคาดังกล่าวอาจมีการเปลี่ยนแปลงได้ตามความเหมาะสมของช่วงเวลา เทศกาล และตั๋วเครื่องบิน ในกรณีที่ไม่ถึง 15 ท่าน บริษัทฯ ขอสงวนสิทธิ์โดยไม่มีหัวหน้าทัวร์**

อัตรานี้รวม

☑ค่าตั๋วเครื่องบินชั้นทัศนาจร ไป-กลับ (ตามกรุ๊ป) **น้ำหนักกระเป๋าสัมภาระท่านละ**ไม่เกิน 20 KG.** **

☑ค่าที่พัก 2 ท่าน ต่อ 1 ห้อง

☑ค่าโรงแรมที่พักตามรายการที่ระบุ

☑ค่าเข้าชมสถานที่ต่างๆ ตามรายการที่ระบุ

☑ค่าอาหารและเครื่องดื่มตามรายการที่ระบุ

☑ค่ารถรับส่งและระหว่างนำเที่ยวตามรายการที่ระบุ

☑ค่าภาษีสนามบินทุกแห่งที่มี

☑**ค่าประกันอุบัติเหตุระหว่างการเดินทาง ท่านละไม่เกิน 1,000,000 บาท ทั้งนี้ย่อมอยู่ในข้อจำกัดที่มีการตกลงไว้กับบริษัทประกันชีวิต**

อัตรานี้ไม่รวม

☒ค่าวีซ่า (กรณียกเลิกวีซ่า)

☒กระเป๋าเดินทางในกรณีที่น้ำหนักเกินกว่าที่สายการบินกำหนด 20 กิโลกรัมต่อท่าน

☒ค่าทำหนังสือเดินทาง (Passport)

☒ **ค่าทิปไกด์ คนขับรถ และหัวหน้าทัวร์** ☺ **ท่านละ 180 หยวน หรือท่านละ 900 บาท**

☒ค่าใช้จ่ายส่วนตัวนอกเหนือจากรายการ เช่น ค่าเครื่องดื่ม, ค่าอาหารที่สั่งเพิ่มเอง, ค่าโทรศัพท์, ค่าซักรีด ฯลฯ

☒ค่าอาหารที่ไม่ได้ระบุไว้ในรายการ

☒ค่าทำใบอนุญาตที่กลับเข้าประเทศของคนต่างชาติหรือคนต่างด้าว

☒ค่าภาษีมูลค่าเพิ่ม 7%(กรณีต้องการใบกำกับภาษี) และค่าภาษีบริการหัก ณ ที่จ่าย 3%

<u>สำรองที่นั่ง</u>

ชำระเงินมัดจำ ท่านละ 15,000 บาท พร้อมแจ้งชื่อเป็นภาษาอังกฤษตามหนังสือเดินทาง

ส่วนที่เหลือชำระทั้งหมดก่อนการเดินทาง 20 วัน

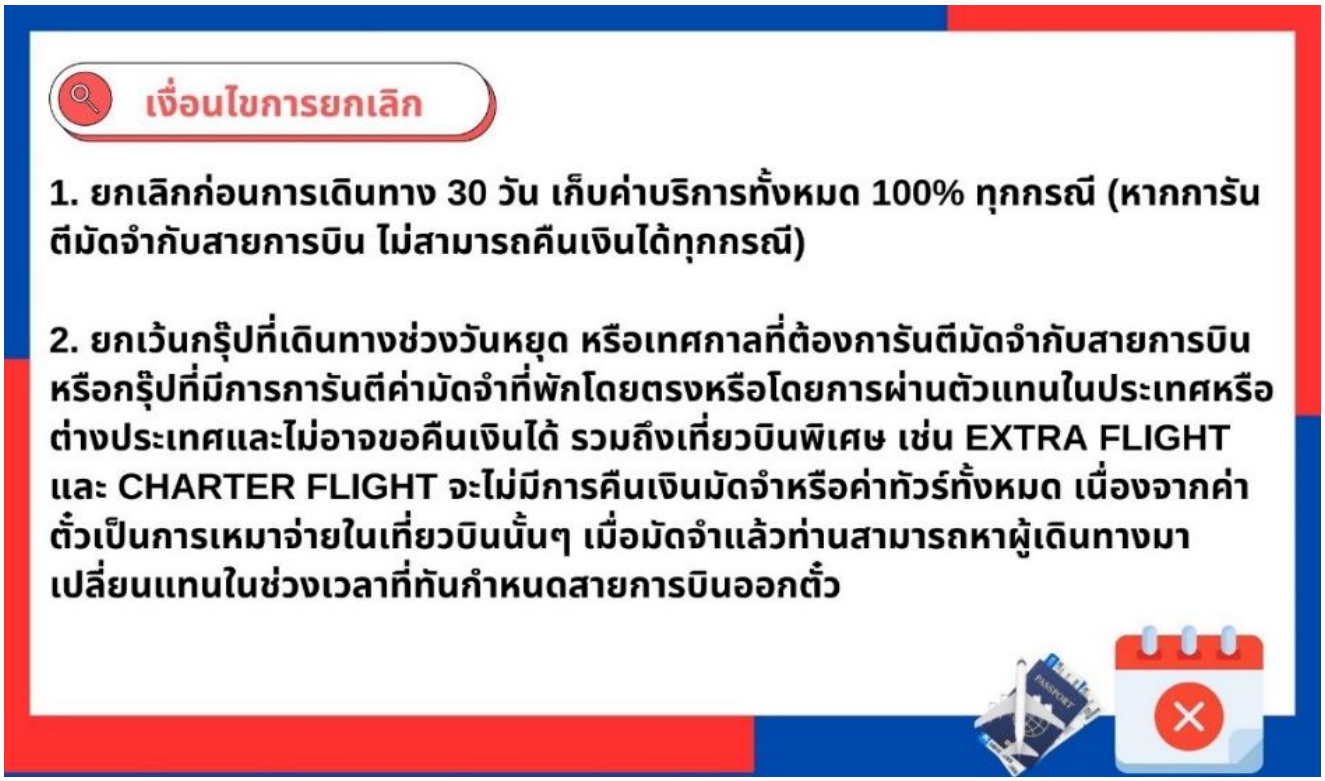

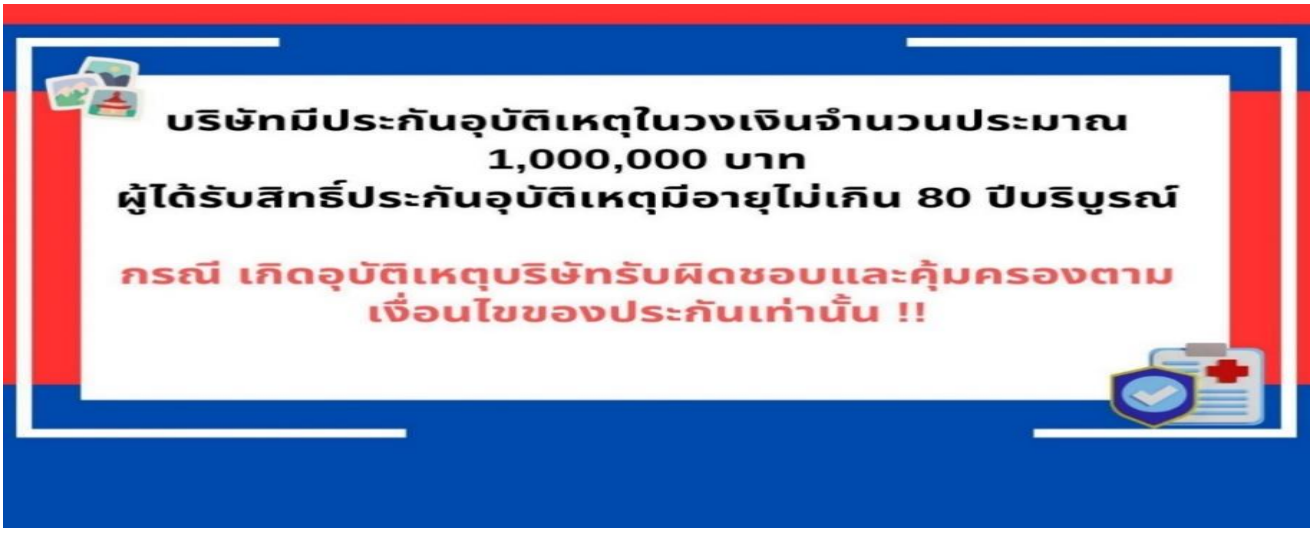

หมายเหตุ

1.บริษัทฯมีสิทธิ์ที่จะเปลี่ยนแปลงรายละเอียดบางประการในทัวร์นี้ เมื่อเกิดเหตุสุดวิสัยจนไม่อาจแก้ไขได้

2.บริษัทฯ ไม่รับผิดชอบค่าเสียหายในเหตุการณ์ที่เกิดจากสายการบิน ภัยธรรมชาติ ปฏิวัติและอื่นๆ ที่อยู่นอกเหนือการควบคุมของทางบริษัทฯ หรือค่าใช้จ่ายเพิ่มเติมที่เกิดขึ้นทางตรงหรือทางอ้อม เช่น การเจ็บป่วย, การถูกทำร้าย, การสูญหาย, ความล่าช้า หรือจากอุบัติเหตุต่างๆ

3.หากท่านถอนตัวก่อนรายการท่องเที่ยวจะสิ้นสุดลง ทางบริษัทฯ จะถือว่าท่านสละสิทธิ์และจะไม่รับผิดชอบค่าบริการที่ท่านได้ชำระไว้แล้ว ไม่ว่ากรณีใดๆ ทั้งสิ้น

4.บริษัทฯ จะไม่รับผิดชอบต่อการห้ามออกนอกประเทศ หรือห้ามเข้าประเทศ อันเนื่องมาจากมีสิ่งผิดกฎหมาย หรือเอกสารเดินทางไม่ถูกต้อง หรือการถูกปฏิเสธในกรณีอื่นๆ

5.รายการนี้เป็นเพียงข้อเสนอที่ต้องได้รับการยืนยันจากบริษัทฯ อีกครั้งหนึ่ง หลังจากได้สำรองที่นั่งบนเครื่อง และโรงแรมที่พักในต่างประเทศเป็นที่เรียบร้อย แต่อย่างไรก็ตามรายการนี้อาจเปลี่ยนแปลงได้ตามความเหมาะสม

6.ราคานี้คิดตามราคาตั๋วเครื่องบินในปัจจุบัน หากราคาตั๋วเครื่องบินปรับสูงขึ้น บริษัทฯ สงวนสิทธิ์ที่จะปรับราคาตั๋วเครื่องบินตามสถานการณ์ดังกล่าว

7.กรณีเกิดความผิดพลาดจากตัวแทน หรือหน่วยงานที่เกี่ยวข้อง จนมีการยกเลิก ล่าช้า เปลี่ยนแปลง การบริการจากสายการบินบริษัทฯขนส่ง หรือหน่วยงานที่ให้บริการ บริษัทฯ จะดำเนินโดยสุดความสามารถที่จะจัดบริการทัวร์อื่นทดแทนให้ แต่จะไม่คืนเงินให้สำหรับค่าบริการนั้นๆ

8.มัคคุเทศก์ พนักงาน และตัวแทนของบริษัทฯ ไม่มีสิทธิ์ในการให้คำสัญญาใดๆ ทั้งสิ้นแทนบริษัทฯ นอกจากมีเอกสารลงนามโดยผู้มีอำนาจของบริษัทฯ กำกับเท่านั้น

9.หากไม่สามารถไปเที่ยวในสถานที่ที่ระบุในโปรแกรมได้ อันเนื่องมาจากธรรมชาติ ความล่าช้าและความผิดพลาดจากทางสายการบินจะไม่มีการคืนเงินใดๆ ทั้งสิ้น แต่ทั้งนี้ทางบริษัทฯ จะจัดหารายการเที่ยวสถานที่อื่นๆ มาให้ โดยขอสงวนสิทธิ์การจัดหานี้โดยไม่แจ้งให้ทราบล่วงหน้า

10. ในกรณีลูกค้าชำระเงินด้วยบัตรเครดิต หากกรุ๊ปยกเลิกไม่สามารถออกได้ ในการคืนเงินลูกค้าจะถูกหัก 3% จากยอดจำนวนเต็ม

***บริษัทฯ ขอสงวนสิทธิ์เปลี่ยนแปลงรายการตามความเหมาะสม แต่คงรักษามาตรฐานการบริการและผลประโยชน์
ผู้เดินทางเป็นสำคัญ (ราคาดังกล่าวอาจเปลี่ยนแปลงได้ ทั้งนี้ขึ้นอยู่กับค่าเงินบาทและค่าน้ำมันเพิ่มเติมที่สายการบินเรียกเก็บ)